

Introducere în SPC & MSA cu ajutorul MINITAB



OBIECTIVE

La finalul acestui workshop de introducere în SPC & MSA cu ajutorul software-ului MINITAB, participanții vor fi capabili să:

- Cunoască interfața cu MINITAB
- Identifice funcțiile principale ale MINITAB
- Înțeleagă și să aplice unele instrumente de analiză grafică și statistică
- Cunoască modul de interpretare a rezultatelor cu scopul de a lua deciziile adecvate

CUI SE ADRESEAZĂ

- Inginerilor tehnologi
- Inginerilor și Responsabililor pentru îmbunătățirea proceselor
- Șefilor din producție (Șefi de secții, ateliere, echipe)
- Tuturor persoanelor din Departamentul Calitate și alte departamente, implicate în analiza grafică și statistică a datelor
- Auditorilor interni de sistem (IATF 16949) și auditorilor de proces și produs
- Auditorilor de secundă parte
- Oricărui persoane interesate de cunoașterea SPC & MSA cu ajutorul MINITAB

CUNOȘTIȚE PREALABILE

- Nu sunt necesare, deși abilități matematice de bază ar fi benefice

Durata: 1 zi

Certificat:

eliberat de Sc Calitop Srl

Preț:

pentru detalii vă rugăm să ne contactați pe adresa dan.daniela@calitop.ro

*Powerful statistical
software everyone can
use.*

www.minitab.com

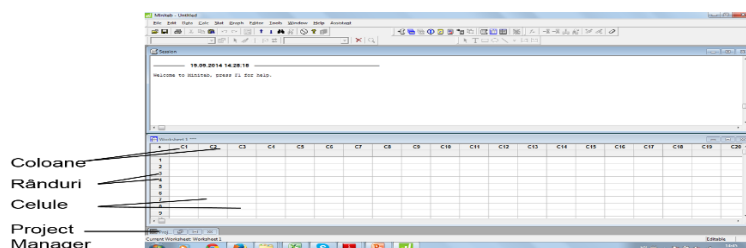
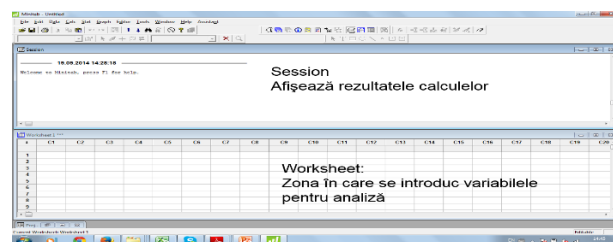

ECHIPA CALITOP VĂ STĂ LA DISPOZIȚIE!

Tipul instruirii:

IN-HOUSE – cursul se desfășoară la sediul clientului

și/sau

OPEN – cursul se desfășoară la sediul Calitop

Limba de predare –
română



AGENDA CURSULUI

Ziua 1

- Introducere și prezentarea generală a cursului
- Prezentarea interfeței dintre utilizator și MINITAB
- Prezentarea și examinarea unui Worksheet MINITAB
- Prezentarea pașilor pentru realizarea calculelor statistice de bază
- Crearea, interpretarea și editarea de:
 - Histograme
 - Diagrame Pareto
 - Teste pentru determinarea normalității datelor
 - Analize de capabilitate
 - Analize ale sistemului de măsurare*(cu date furnizate de Calitop sau cu date de la client)*

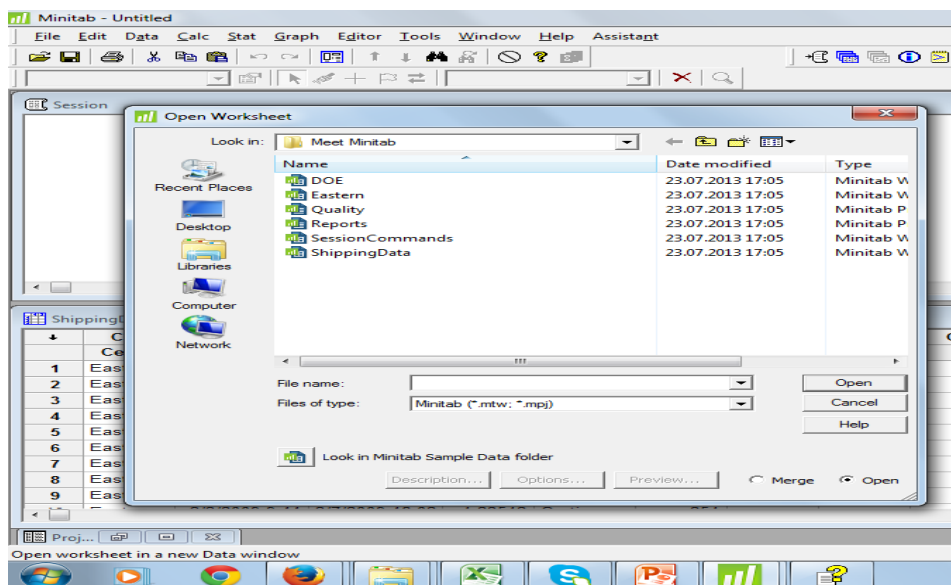

CONTACT

Adresa:

Str. Roșiori, Nr.4,
400139 Cluj-Napoca

Telefon:

+40264 437584

Website:

www.calitop.ro

E-mail:

office@calitop.ro

CARACTERUL PRACTIC AL INSTRUIRII:

Formatorul utilizează tehnici de instruire moderne și o varietate de metode de formare, pentru a oferi tuturor participanților cele mai bune oportunități de învățare, inclusiv:

- Discuții în grup
- Exerciții individuale sau în grup